旧総合資料館 解体工事　　工 程 表

工期				
着工	2024年1月29日	発注者：	京都府	日本リグランド株式会社
完成	2025年1月31日	設　計：	株式会社東洋設計事務所	
引渡し		監　理：	日本リグランド株式会社	

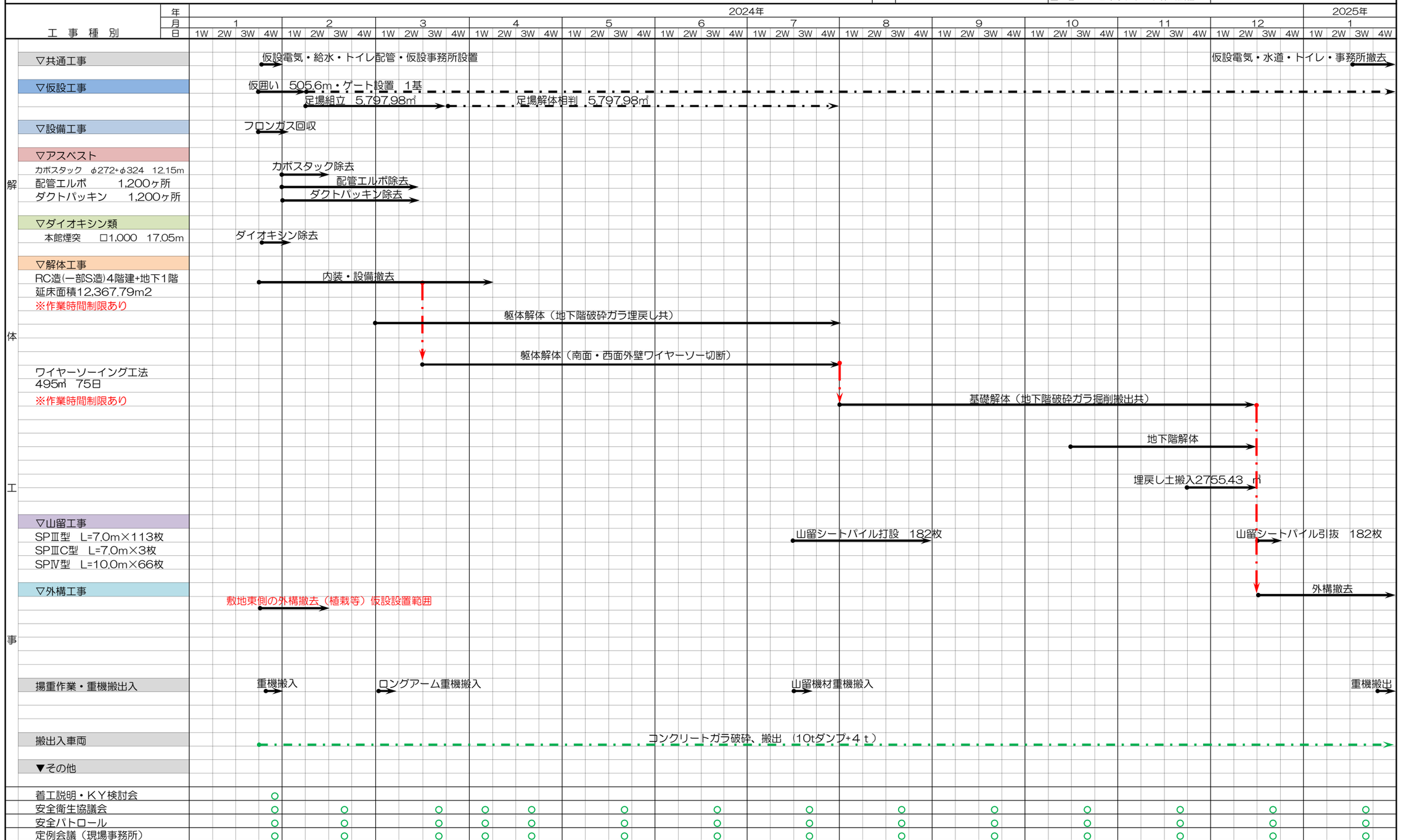

備考

工事作業日（土・日曜・祝日は休み）・作業内容及び苦情、天候（雨天・台風）想定外事象等により工程内容の変更あります。
敷地南側京都コンサートホールの上演中は作業休止とする。

23.12.21
作成者:黒野